

**ELABORATO PLANIMETRICO**

Compilato da:  
Breazzano Carlo

Iscritto all'albo:  
Dottori Agronomi E Forestali

Prov. Oristano N. 164

**Agenzia del Territorio**  
**CATASTO FABBRICATI**  
Ufficio Provinciale di  
Nuoro

Comune di Bosa Protocollo n. NU0137588 del 20/05/2011  
Sezione: Foglio: 43 Particella: 1514 Tipo Mappale n. 107019 del 18/04/2011  
Dimostrazione grafica dei subalterni Scala 1 : 500

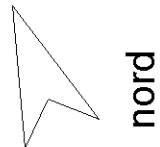
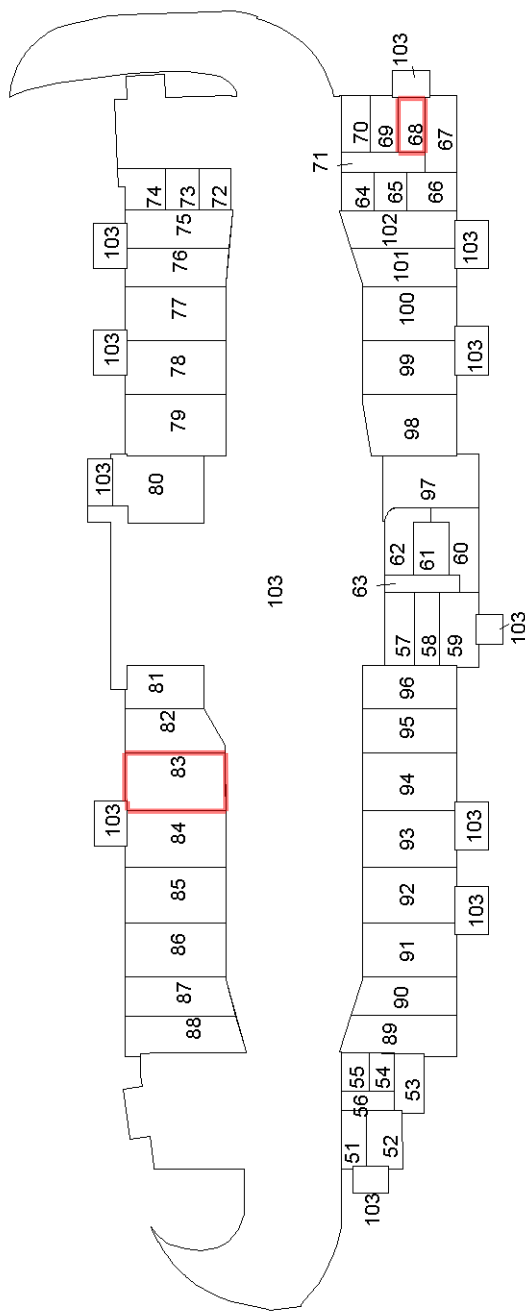

**piano seminterrato**

**località campu e mare**

Catasto dei Fabbricati - Situazione al 28/02/2018 - Comune di BOSA (B068) - < Foglio: 43 - Particella: 1514 - Elaborato planimetrico >

Ultima planimetria in atti

ELABORATO PLANIMETRICO	
Compilato da: Breazzano Carlo	
Iscritto all'albo: Dottori Agronomi E Forestali	
Prov. Oristano	N. 164

Agenzia del Territorio  
**CATASTO FABBRICATI**  
Ufficio Provinciale di  
Nuoro

Comune di Bosa	Protocollo n. NU0137588 del 20/05/2011
Sezione: Foglio: 43 Particella: 1514	Tipo Mappale n. 107019 del 18/04/2011
Dimostrazione grafica dei subalterni	Scala 1 : 500

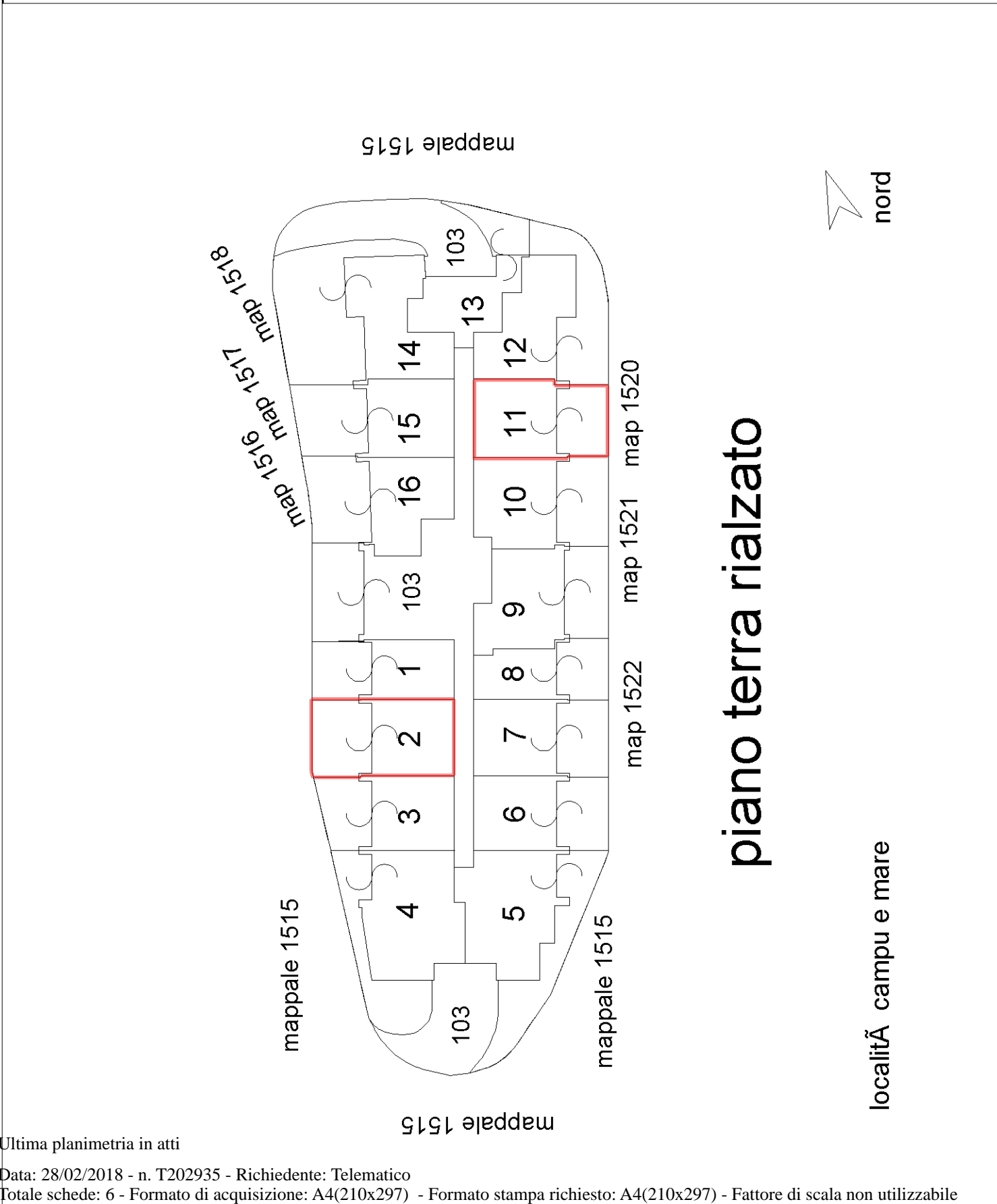

Catasto dei Fabbricati - Situazione al 28/02/2018 - Comune di BOSA (B068) - < Foglio: 43 - Particella: 1514 - Elaborato planimetrico >

Ultima planimetria in atti

**Agenzia del Territorio  
CATASTO FABBRICATI  
Ufficio Provinciale di  
Nuoro**

Dichiarazione protocollo n. NU0137588 del 20/05/2011

Planimetria di u.i.u. in Comune di Bosa

Località Campu E Mare

civ. SNC

Identificativi Catastali:

Sezione:

Foglio: 43

Particella: 1514

Subalterno: 11

Compilata da:  
Breazzano Carlo

Iscritto all'albo:  
Dottori Agronomi E Forestali

Prov. Oristano

N. 164

Scheda n. 1

Scala 1:100

**Sub. 103**

**Sub. 10**

**Sub. 12**

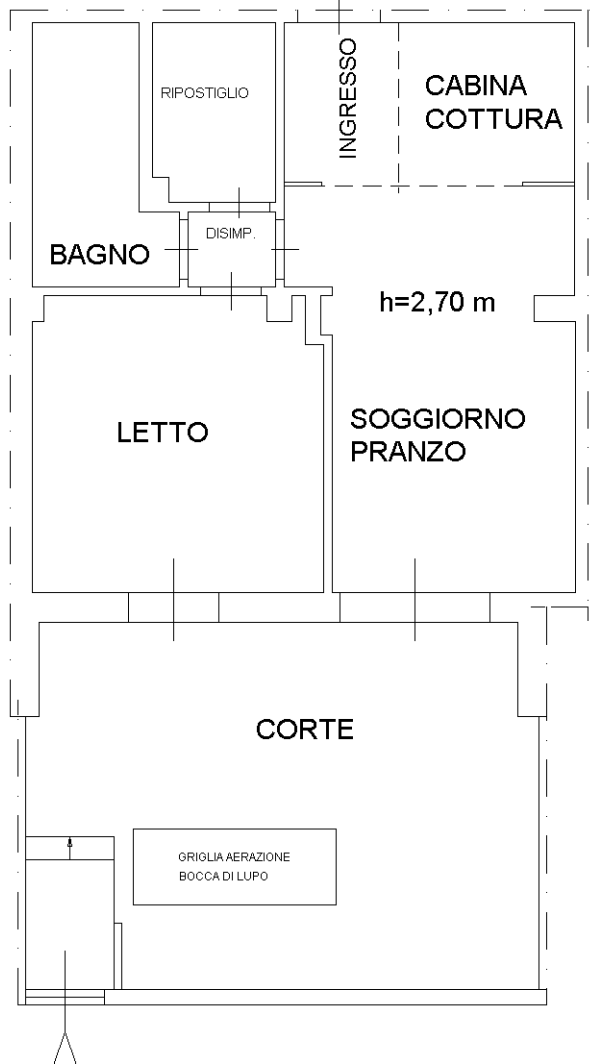

**mappale 1515**

**piano terra rialzato**



**Nord**

Ultima planimetria in atti

Data: 28/02/2018 - n. T219716 - Richiedente: NPNCST77H69F770E

Totale schede: 1 - Formato di acquisizione: A4(210x297) - Formato stampa richiesto: A4(210x297)

Catasto dei Fabbricati - Situazione al 28/02/2018 - Comune di BOSA (B068) - < Foglio: 43 - Particella: 1514 - Subalterno: 11 >  
LOCALITA' CAMPU E MARE SNC piano: T;

**Agenzia del Territorio  
CATASTO FABBRICATI  
Ufficio Provinciale di  
Nuoro**

Dichiarazione protocollo n. NU0228479 del 27/09/2011

Planimetria di u.i.u. in Comune di Bosa

Localita' Campu E Mare

civ. SNC

Identificativi Catastali:

Sezione:

Foglio: 43

Particella: 1520

Subalterno:

Compilata da:  
Breazzano Carlo

Iscritto all'albo:  
Dottori Agronomi E Forestali

Prov. Oristano

N. 164

Scheda n. 1

Scala 1:100

mappale 1515

mappale 1514

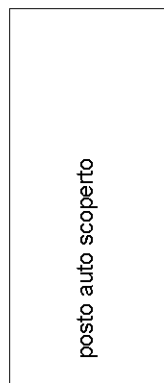

posto auto scoperto

mappale 1515

mappale 1515

**piano terra**

**località campu e mare**

Ultima planimetria in atti

